

Düyek
Süre: 3.00"

Nihâvend Şarkı Müzik: ALÂADDİN PAKYÜZ

Söz: ŞEYDA TEMUÇİN

♩ = 320

BİR ÜMİT BELKİ DE GELİRSİN DİYE



Aranağmesi

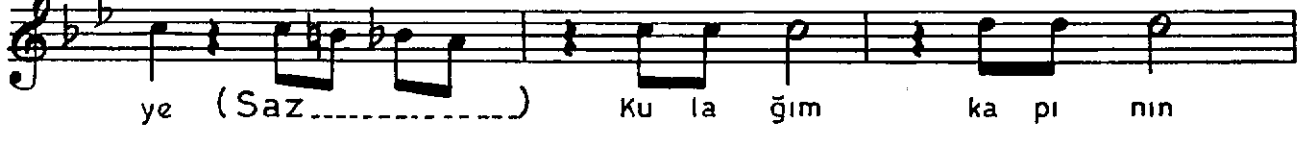
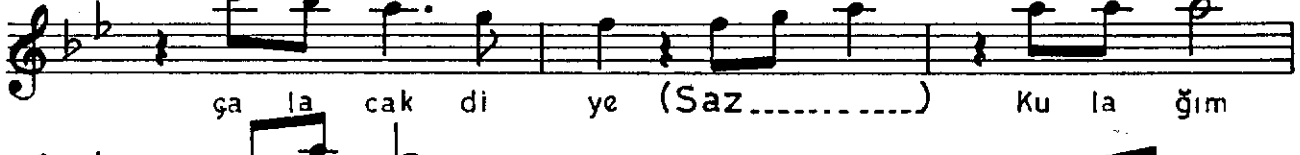
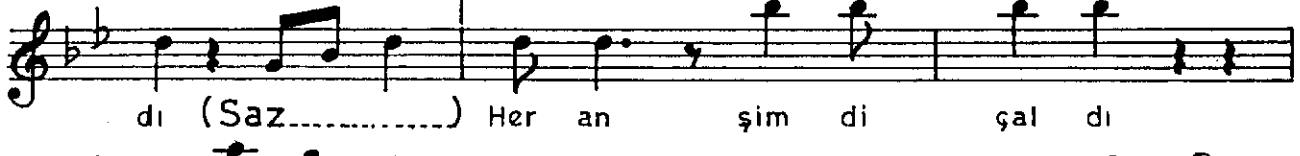

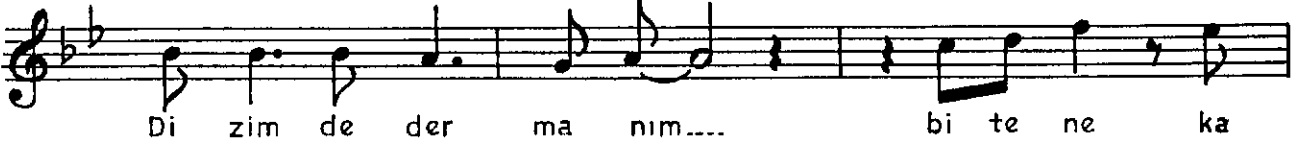

ka pı nın se sin de kal.... dı (Saz.....)

He ye can dan böy le ne fes ne fe

se (Saz.....) Ku la ğım .s. ka pı nın

se sin de kal.... dı (Saz.....)

Turhan Taşan

1.BİR ÜMİT BELKİ DE GELİRSİN DİYE
 GÖZLERİM UZAYAN YOLLARDA KALDI
 HER AN ŞİMDİ ÇALDI ÇALACAK DİYE
 KULAĞIM KAPININ SESİNDE KALDI.

Nakarat: DOLAŞTIM SALONDAN BAĞÇEYE KADAR
 DİZİMDE DERMANIM BİTENE KADAR
 GÜNÜN DOĞUŞUNDAN SABAH KADAR
 KULAĞIM KAPININ SESİNDE KALDI.

2.BENZEMEZ BU DUYGU BOŞ BİR HEVESE
 SENSİN DİYE KOŞTUM, HER GELEN SESE
 HEYECANDAN BÖYLE NEFES NEFESE
 KULAĞIM KAPININ SESİNDE KALDI.

(ŞEYDA TEMUÇİN)